

Bureau du conseil d'administration



CAISSE LOCALE DU PACIFIQUE

Groupama, une assurance mutuelle administrée par ses
sociétaires, des élus à votre écoute.

Président



Bruno
CONDOYA
Section de Koumac

Vice
Président
Sud



Philippe
GUICHARD
Section de Nouméa

Vice
Président
Îles Loyauté



Wamo
WADRENGES
Section des îles Loyauté

Vice
Présidente
Nord



Lynda
GUILLERMET
Section de Poindimié

Secrétaire



Charley
SOURIAU
Section de Bourail

Trésorier



Sylvio
TOURNIER
Section de La Foa



Groupama
PACIFIQUE

Groupama, toujours au plus près et au service de ses sociétaires.

LES VALEURS DU MUTUALISME :

- ▶ La **transparence**
- ▶ La **proximité** géographique et humaine
- ▶ La **responsabilité** individuelle et collective
- ▶ La **solidarité**

Vos élus de la section

LES VALEURS DU MUTUALISME :

- ▶ La **transparence**
- ▶ La **proximité** géographique et humaine
- ▶ La **responsabilité** individuelle et collective
- ▶ La **solidarité** réfléchie

Président



Charley SOURIAU
781 435
cs.ehp72@gmail.com

Vice
Président



Charles OHLEN
787 056
crestal@canl.nc

Président
D'Honneur



Daniel GALINIÉ
772 755
etra@lagoon.nc

BOURAIL

Groupama, une assurance mutuelle administrée par ses
sociétaires, des élus à votre écoute.



Mylène AÏFA
787 859
aifamylene@hotmail.fr



Hendrick JOHNSTON
831 603
johnstondhendrick@hotmail.com



Patrick AÏFA
798 550
patrick.aifa@opt.nc



Pascal COLOMINA
796 057
colominapascal@mls.nc



Groupama, toujours au plus près et au service de ses sociétaires.

Vos élus de la section

LES VALEURS DU MUTUALISME :

- ▶ La **transparence**
- ▶ La **proximité** géographique et humaine
- ▶ La **responsabilité** individuelle et collective
- ▶ La **solidarité** réfléchie

ÎLES LOYAUTÉ

Groupama, une assurance mutuelle administrée par ses sociétaires. des élus à votre écoute.

Président



Marcel UNË
786 397
umarcel0@yahoo.fr

Vice
Président



Wamo WADRENGES
935 116
wamowadrenes@gmail.com



Jean-François GAMBÉY
764 337
jean-francoisgambey@gmail.com



Georges WAHETRA
864 994
wahetrageorges@lagoon.nc



Raymond MALAKAI
774 048
raymondmalakai@gmail.com



Christian LAWI
767 858
lawi@loyalty.nc



Richard KALOÏ
758 786
kaloikonemu@gmail.com



Groupama, toujours au plus près et au service de ses sociétaires.

Vos élus de la section

LES VALEURS DU MUTUALISME :

- ▶ La **transparence**
- ▶ La **proximité** géographique et humaine
- ▶ La **responsabilité** individuelle et collective
- ▶ La **solidarité** réfléchie



Groupama, une assurance mutuelle administrée par ses sociétaires, des élus à votre écoute.

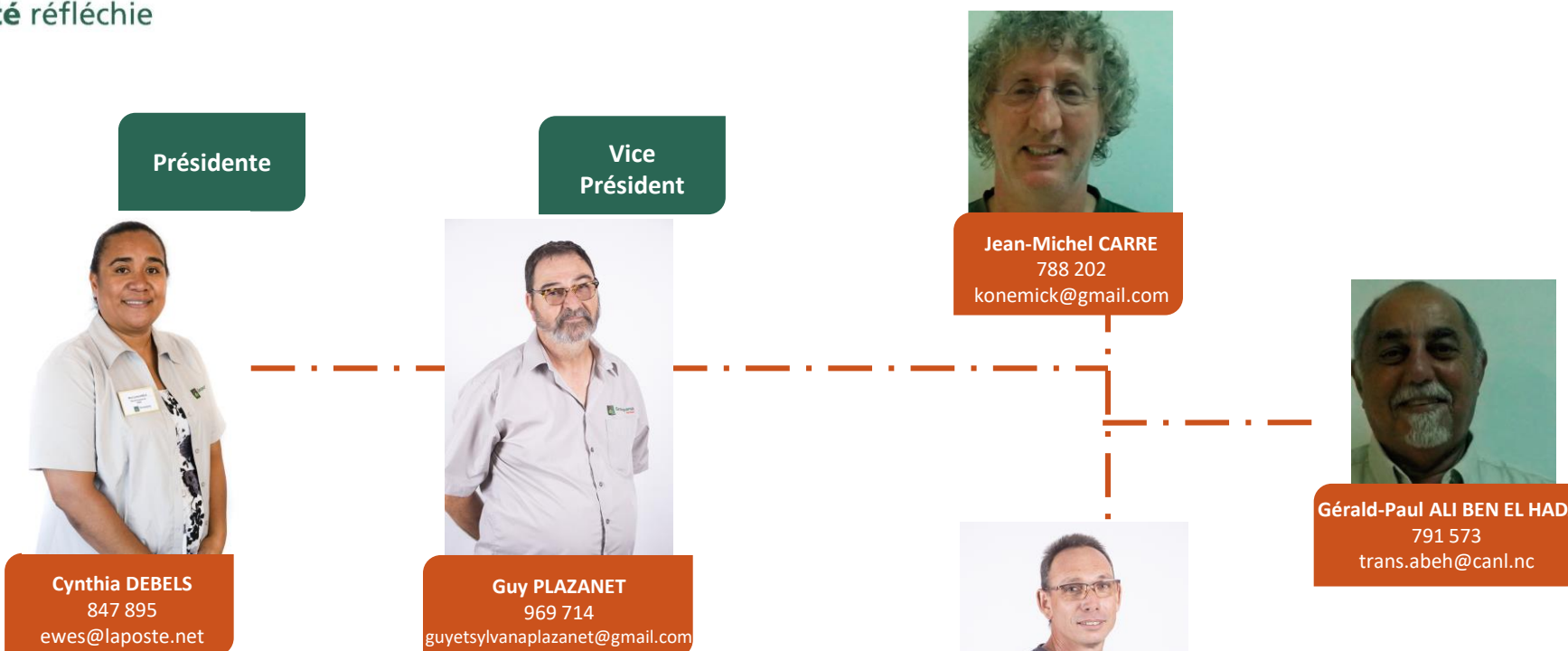

Groupama
PACIFIQUE

Groupama, toujours au plus près et au service de ses sociétaires.

Vos élus de la section

LES VALEURS DU MUTUALISME :

- ▶ La **transparence**
- ▶ La **proximité** géographique et humaine
- ▶ La **responsabilité** individuelle et collective
- ▶ La **solidarité** réfléchie



Groupama, une assurance mutuelle administrée par ses sociétaires, des élus à votre écoute.

Président



Gérard APPAGANOU
792 906
gbappaganou@lagoon.nc

1^{er} Vice
Président



Bruno CONDOYA
788 624
byc.karembé@yceservices.nc

2^{ème} Vice
Présidente



Cynthia BADJOEL
793 389
cbadjoel@outlook.com



Yvanna CONDOYA
798 647
gestion@yceservices.nc



Bernadette APPAGANOU
792 906
gbappaganou@lagoon.nc



Groupama, toujours au plus près et au service de ses sociétaires.

Vos élus de la section

LES VALEURS DU MUTUALISME :

- ▶ La **transparence**
- ▶ La **proximité** géographique et humaine
- ▶ La **responsabilité** individuelle et collective
- ▶ La **solidarité** réfléchie



Groupama, une assurance mutuelle administrée par ses sociétaires, des élus à votre écoute.

Président



Sylvio TOURNIER
857 452
sylvio.tournier@gmail.com

Vice
Président



Didier MATHIEU
792 862
sefpm@lagoon.nc

Président
D'Honneur



Jean-Claude CONDOYA
763 773
jclaudc.condoya@lagoon.nc



Philip LOMBARDET
758 715
lombardet55@icloud.com



Jean-Paul SUZANNE
928 950
jpaul.suzanne@lagoon.nc



Frédéric BARSAC
788 854
fbarsac@canl.nc



Jean-Claude SIRET
774 295
siretjc.c@lagoon.nc

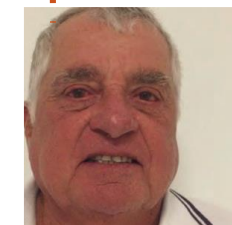

André ESTIEUX
769 975
andre.1944@icloud.com



Groupama
PACIFIQUE

Groupama, toujours au plus près et au service de ses sociétaires.

Vos élus de la section

LES VALEURS DU MUTUALISME :

- ▶ La **transparence**
- ▶ La **proximité** géographique et humaine
- ▶ La **responsabilité** individuelle et collective
- ▶ La **solidarité** réfléchie

NOUMÉA

Groupama, une assurance mutuelle administrée par ses sociétaires, des élus à votre écoute.

Président



Philippe GUICHARD
745 077
philippe.guichard@lagoon.nc

1^{er} Vice
Président



Olivier GOYARD
798 727
ogoyard@gmail.com

2^{ème} Vice
Présidente



Odette MICHEL-VILLAZ
856 113
mv2210@gmail.com



Serge ROUBY
780 790
s.rouby55@gmail.com



Jean-Pierre CASSAGNE
819 874
jpcnoumea@gmail.com



Groupama, toujours au plus près et au service de ses sociétaires.

Vos élus de la section

LES VALEURS DU MUTUALISME :

- ▶ La **transparence**
- ▶ La **proximité** géographique et humaine
- ▶ La **responsabilité** individuelle et collective
- ▶ La **solidarité** réfléchie

POINDIMIÉ

Groupama, une assurance mutuelle administrée par ses
sociétaires, des élus à votre écoute.

Président



Donald SOEKIR
788 512
soekir.d@lagoon.nc

Vice
Présidente



Lynda GUILLERMET
769 347
guillermetylndahelena@gmail.com



Eric-Tein VAIADIMOIN
873 636
tein@lagoon.nc



Claude POADAE
918 589
poadaeclaude@gmail.com



Groupama
PACIFIQUE

Groupama, toujours au plus près et au service de ses sociétaires.